

Guia de Estudo - Parte II – Exemplos

Exemplo 1 – Fábrica de Móveis – DFD e DER

Uma empresa aceita Pedidos de móveis de seu catálogo, via Internet ou Telefone.

Os Pedidos são cadastrados pelo Setor de Vendas.

Os dados históricos do Cliente são verificados na Empresa e no SERASA, sendo o Pedido aprovado ou não e o Cliente informado.

O Setor de Faturamento fatura os Pedidos gerando uma Nota Fiscal e um Boleto de Cobrança Bancária.

O Setor de Estoque despacha a mercadoria para o Cliente.

O Setor Financeiro cuida da baixa do Boleto em caso de pagamento e da cobrança junto ao Cliente em caso de atraso de pagamento.

A Gerência da Empresa necessita de Relatórios de Clientes, Pedidos e Vendas.

O Setor de Vendas é responsável pela confecção e distribuição do Catálogo de Produtos com aprovação da Gerência da Empresa.

DFD Nível 0

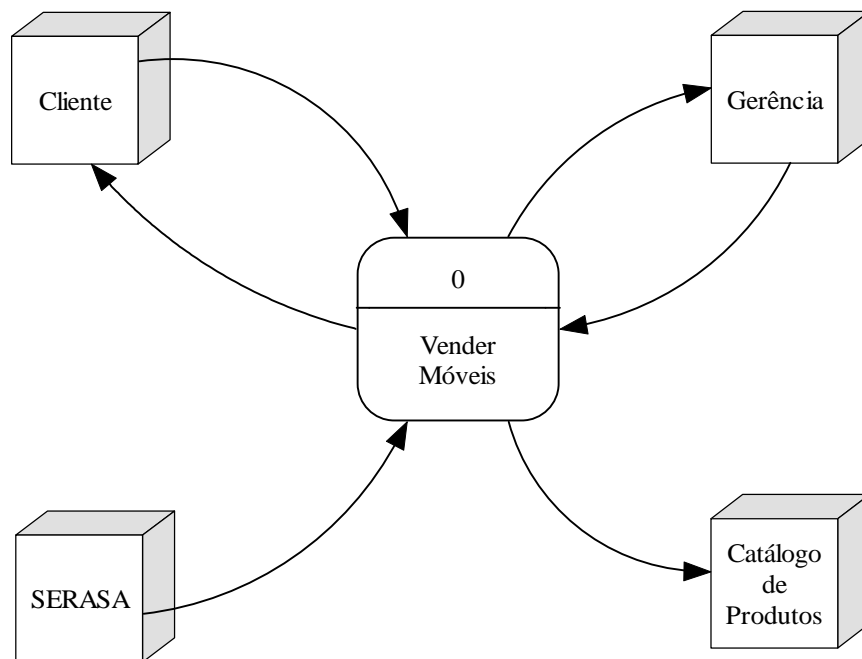

DFD Nível 1

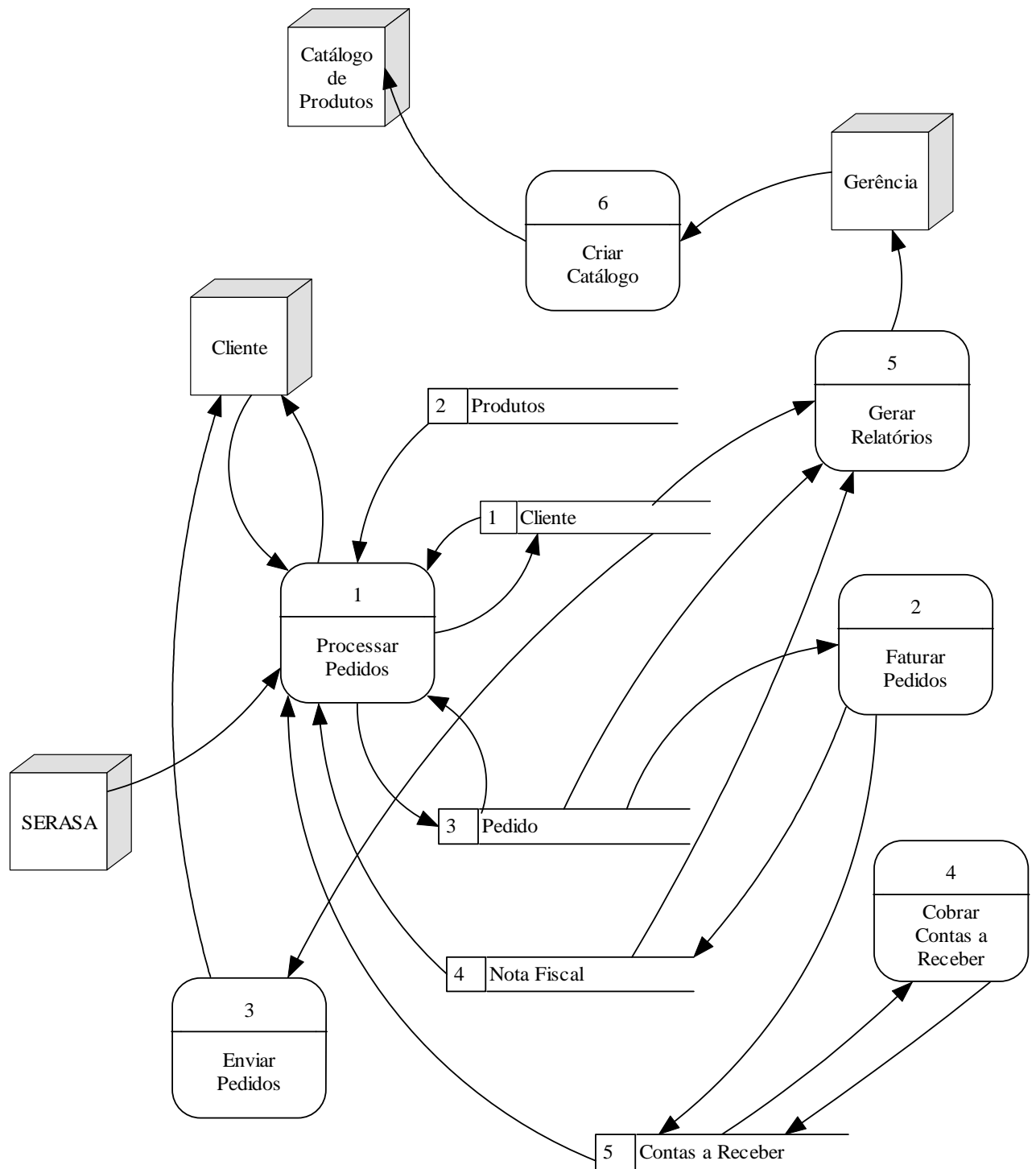

DFD Nível 2 Processar Pedidos

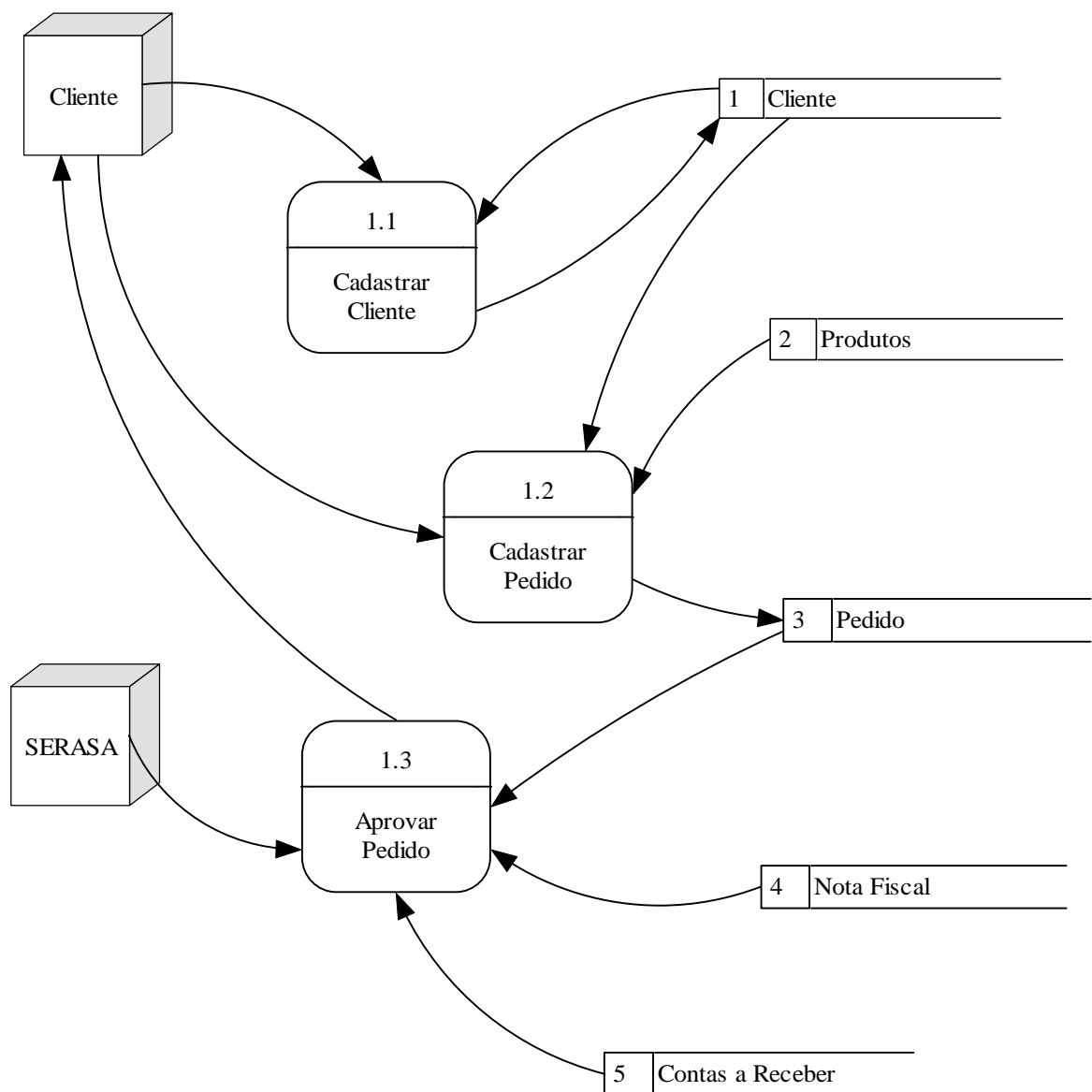

DER

